

BA-12

Balcão de atendimento granito
(210x60cm)



Revisão 2
Data 15/10/14

Página
1/4

Código de listagem

0505085



Atenção
Preserve a escala
Quando for imprimir, use
folhas A4 e desabilite a
função "Fit to paper"

Respeite o Meio Ambiente.
Imprima somente o necessário

BA-12

Balcão de atendimento granito
(210x60cm)



Revisão 2
Data 15/10/14

Página
2/4

Código de listagem

0505085



Atenção
Preserve a escala
Quando for imprimir, use
folhas A4 e desabilite a
função "Fit to paper"

Respeite o Meio Ambiente.
Imprima somente o ne-
cessário

ESTRUTURA DO BALCÃO

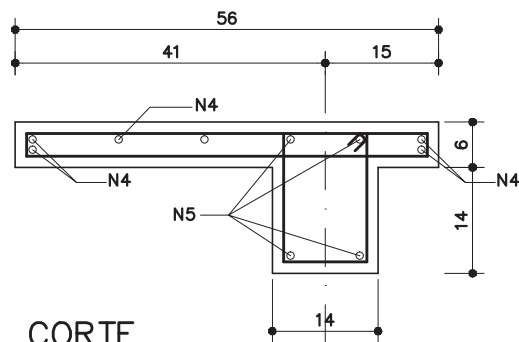

CORTE
ESC. 1:10

N1 21 Ø5 c/10 C=56
3 53 3

N2 21 Ø5 c/10 C=53

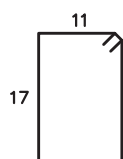

N3 21 Ø5 c/10 C=66

N4 6 Ø5 C=203

N5 4 Ø6,3 C=233
15 203 15

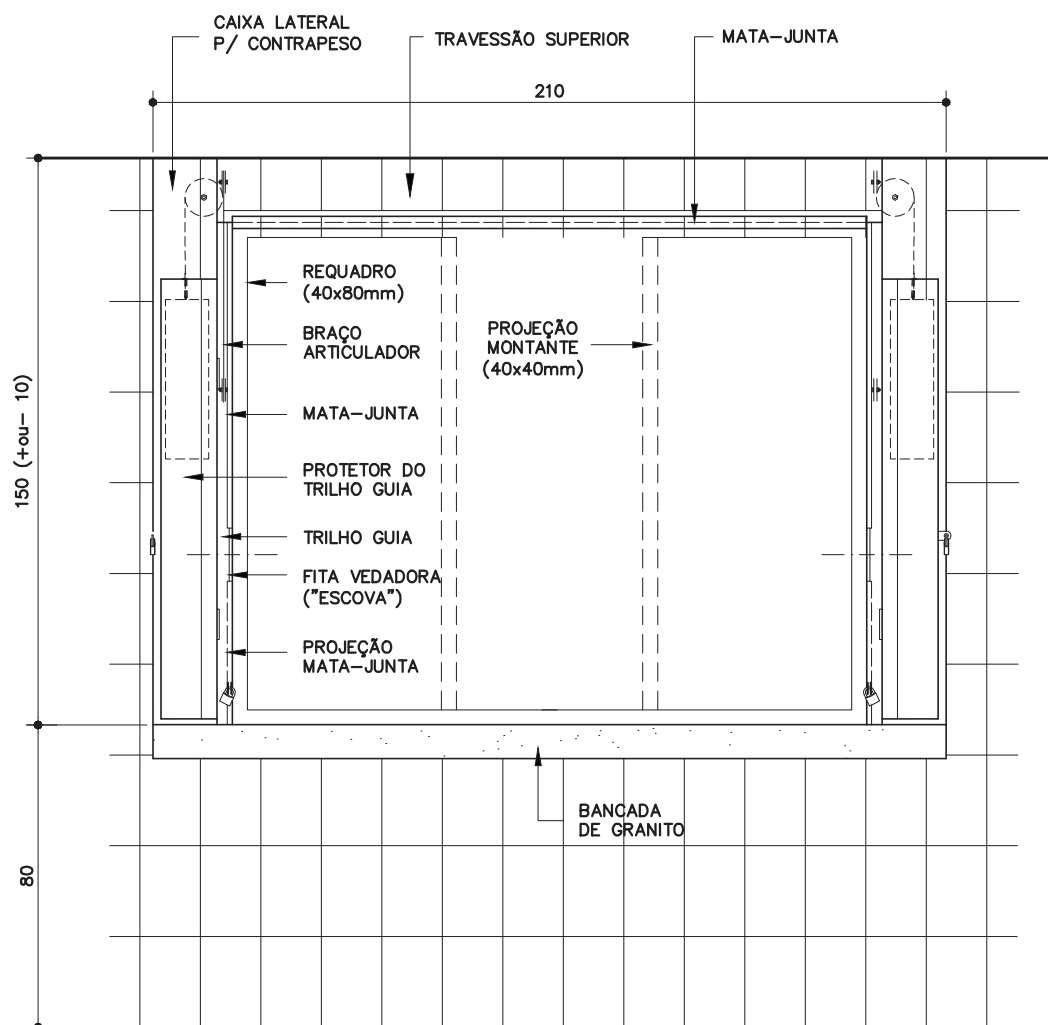

PORTA BASCULANTE – VISTA INTERNA

ESC. 1:20

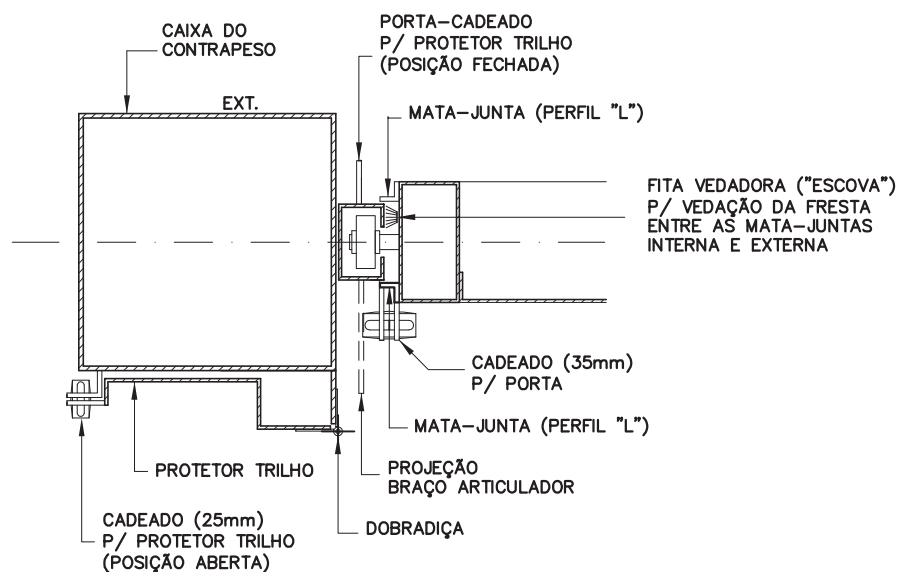
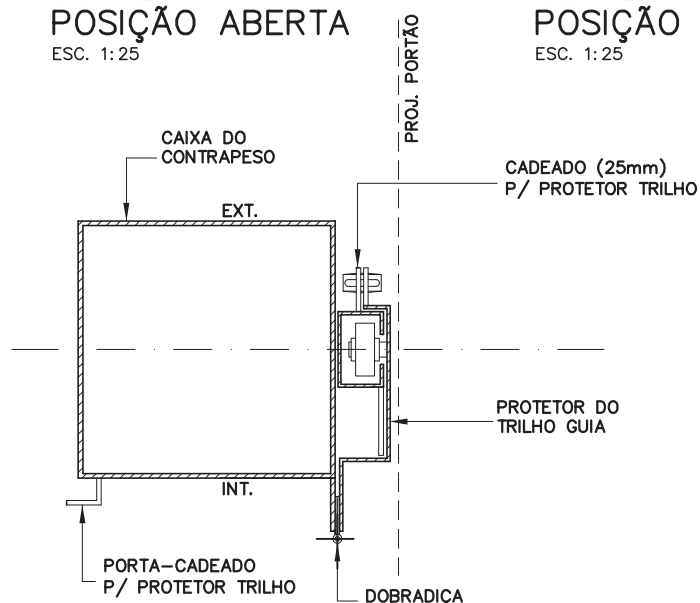
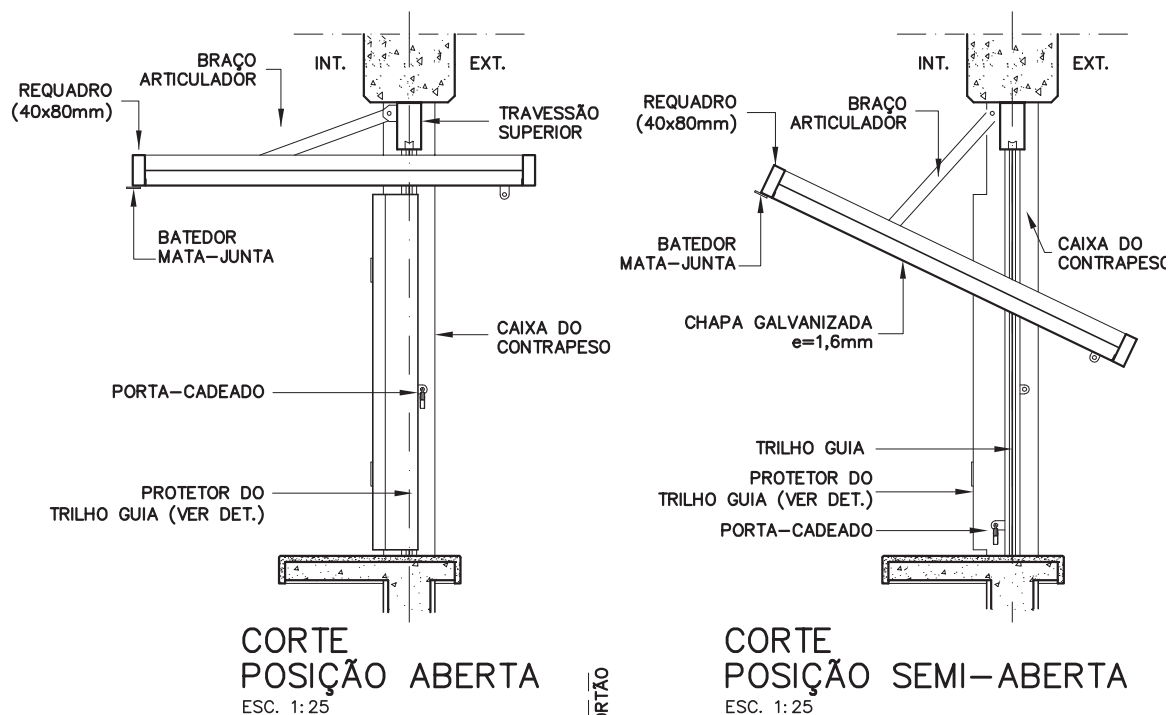
**BA-12**

Balcão de atendimento granito
(210x60cm)



Revisão 2
Data 15/10/14

Página
3/4

Código de listagem

0505085



Atenção
Preserve a escala
Quando for imprimir, use
folhas A4 e desabilite a
função "Fit to paper"

Respeite o Meio Ambiente.
Imprima somente o necessário

BA-12

Balcão de atendimento granito (210x60cm)



Revisão 2
Data 15/10/14

Página
4/4

Código de listagem

0505085



Atenção
Preserve a escala
Quando for imprimir, use
folhas A4 e desabilite a
função "Fit to paper"

Respeite o Meio Ambiente.
Imprima somente o necessário

DESCRIÇÃO

Constituintes

- Estrutura do balcão:
 - Concreto usinado, fck 30MPa;
 - Armação com aço CA50 e CA60.
- Tampo de granito cinza andorinha ou cinza corumbá (e=2cm), com testeira, conforme detalhe.
- Revestimento em azulejos branco, conforme ficha S11.01 do Catálogo de Serviços.
- Porta basculante de acionamento manual, composta de:
 - Sistema completo de contrapeso para acionamento manual, de acordo com o fabricante;
 - Caixa lateral para o contrapeso em chapa dobrada de aço galvanizado, e=1,6mm e dimensões de acordo com o fabricante;
 - Travessão superior em chapa dobrada de aço galvanizado, e=1,6mm e dimensões de acordo com o fabricante;
 - Folha da porta constituída de:
 - » chapa lisa de aço galvanizado, e=1,6mm;
 - » requadro em tubo de aço galvanizado a fogo (40x80mm, e=1,2mm);
 - » montantes verticais em tubo de aço galvanizado a fogo (40x40mm, e=1,2mm);
 - » mata-juntas em perfis "L" (1/2" x 1/8") e barra chata (3,18mm e=3mm);
 - » fita vedadora ("escova") com base rígida de polipropileno e fios semiflexíveis, para vedação da fresta no trecho junto ao eixo de basculação onde não existe mata-junta.
 - Protetor para o trilho e trava para o portão na posição aberto: chapa dobrada de aço galvanizado, e=1,2mm, conforme detalhe;
 - Portas-cadeado em chapa de aço galvanizado a fogo, e=3mm.

Acessórios

- Cadeado de latão maciço, de 35mm, com dupla trava, para a porta (2 unidades);
- Cadeado de latão maciço, de 25mm, com dupla trava, para o protetor do trilho (2 unidades).

Acabamento

- Porta basculante:
 - Pintura esmalte sintético sobre fundo para galvanizados, na cor especificada em projeto.

Protótipo comercial

- Porta basculante fabricada e instalada:
 - NEW PORT PORTÕES AUTOMÁTICOS.

APLICAÇÃO

- Em cantinas e cozinhas.

EXECUÇÃO

- A estrutura do balcão deve ser executada, de acordo com o especificado.
- O tampo de granito deve apresentar cantos e bordas boleadas.
- O assentamento do tampo e testeira de granito deverá ser executado com argamassa colante.
- A alvenaria deve ser revestida internamente em azulejo branco conforme ficha S11.01 do Catálogo de Serviços e externamente com o revestimento do Refeitório ou Pátio Coberto, conforme especificado em projeto.
- Para assentamento dos azulejos e do piso tátil de alerta, ver fichas correspondentes no Catálogo de Serviços.

FICHAS DE REFERÊNCIA

Catálogo de Componentes

Ficha BS-05 Bancada para cozinha

Catálogo de Serviços

Ficha S4.03 Concreto dosado em central
Ficha S11.01 Azulejos
Ficha S12.24 Piso tátil de alerta
Ficha S14 Pintura
Ficha S14.09 Tinta esmalte sintético
Ficha S14.17 Galvanização

RECEBIMENTO

- O serviço pode ser recebido se atendidas todas as condições de projeto, fornecimento e execução.
- Tampo de granito:
 - Verificar as dimensões (tolerâncias admissíveis: largura e profundidade +10mm e espessura +1mm);
 - Verificar o acabamento boleado nas bordas. Não deve apresentar arestas quebradas;
 - Verificar o nível em duas direções ortogonais, com nível de bolha;
 - Verificar o acabamento superficial, as juntas em nível e o polimento;
 - Verificar a cola entre o tampo e a testeira.
- Porta basculante:
 - Exigir certificado de garantia da porta completa, emitido pelo fabricante;
 - Não será aceita porta com rebarbas, empenada, desnívelada, fora de prumo ou de esquadro, ou que apresente quaisquer defeitos decorrentes do manuseio, transporte ou instalação;
 - Verificar se as soldas nos tubos estão contínuas em toda a extensão da superfície de contato;
 - Verificar a aderência e a uniformidade da camada de pintura, atentando para que não apresentem falhas, bolhas, irregularidades ou quaisquer defeitos decorrentes da fabricação e do manuseio;
 - O funcionamento do portão deverá ser verificado após a completa secagem da pintura e subsequente lubrificação, não podendo haver jogo causado por folgas, nem dificuldade de no seu deslizamento;
 - O seu funcionamento deverá ser fácil e quando a folha estiver em posição semi-aberta, deverá permanecer parada.
- Piso tátil:
 - Verificar a correta posição do piso tátil de alerta e sua especificação conforme indicado em projeto.

SERVIÇOS INCLUÍDOS NOS PREÇOS

- Estrutura do balcão
- Tampo de granito.
- Porta basculante completa, executada e instalada.
- Pintura na porta basculante com esmalte sintético, incluindo fundo para galvanizado e galvanização a frio.

CRITÉRIOS DE MEDIÇÃO

- un. — por unidade executada.